

TABULKA MÍSTNOSTÍ

| Č. M. | NÁZEV MÍSTNOSTI                       | M²     |
|-------|---------------------------------------|--------|
| BS.01 | GARÁŽE                                | 703,25 |
| BS.07 | KUČI BOX                              | 4,051  |
| BS.08 | DENNÍ MÍSTNOST RODČŮ<br>KUCHYŇKA      | 25,37  |
| BS.09 | ODECHOVÁ MÍSTNOST<br>RODČŮ            | 12,61  |
| BS.10 | WC PŘEDSÍŇ                            | 4,93   |
| BS.11 | UKLIDOVÁ KOMPORA                      | 2,39   |
| BS.12 | WC KABINA                             | 0,00   |
| BS.13 | WC KABINA                             |        |
| BS.14 | PISOÁR KABINA                         | 0,00   |
| BS.15 |                                       | 0,00   |
| BS.16 | ŠATNA                                 | 20,15  |
| BS.17 | UMÝVÁRNA                              | 5,13   |
| BS.18 | SKLAD VZT PRO<br>KANTELÁŘE A SOCIÁLKU | 4,93   |
| BS.19 | ARCHIV                                | 12,82  |
| BS.20 | PROVOZNÍ CHODBA                       | 4,86   |

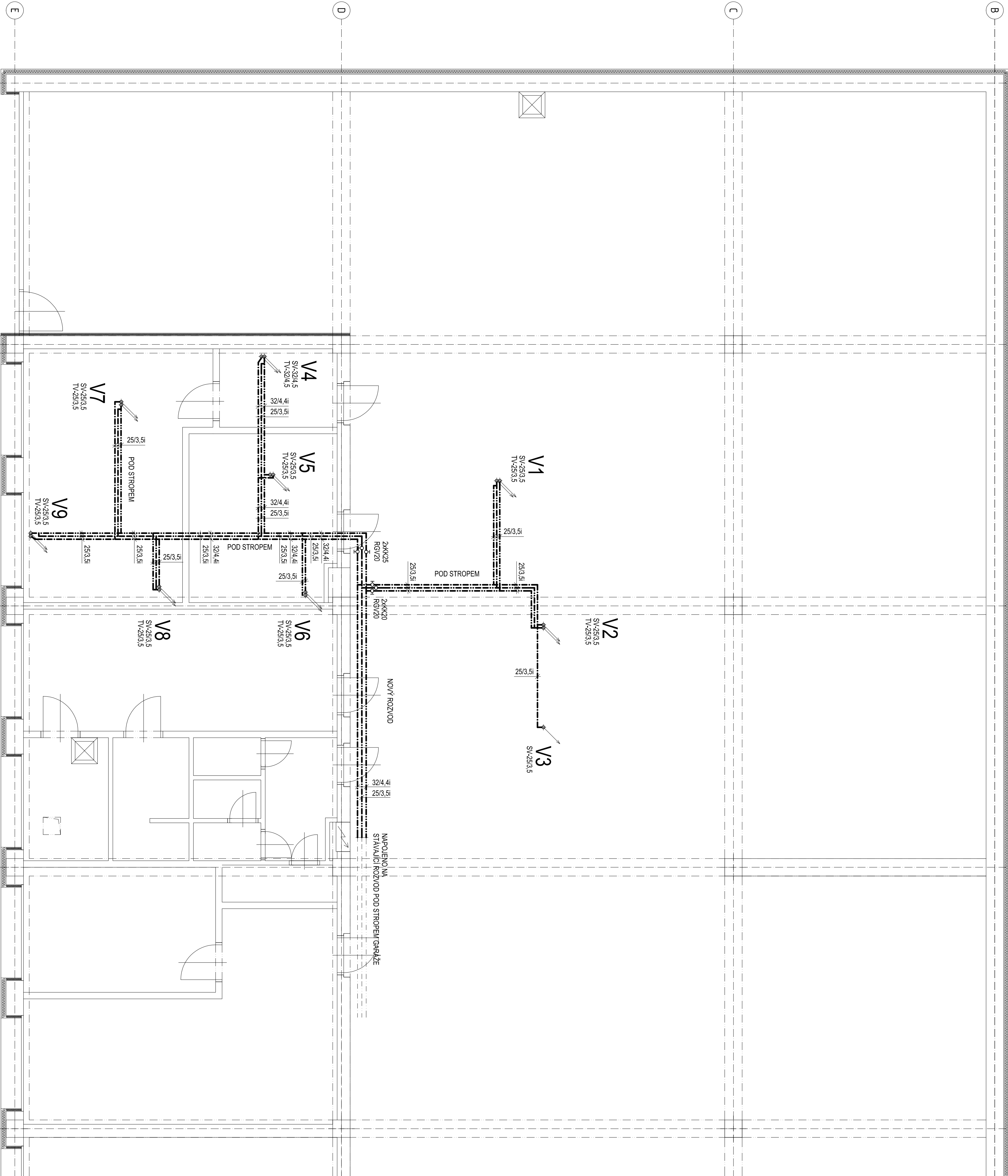

|  |      |                       |  |
|--|------|-----------------------|--|
| INDEX  |      | POPS                  |  |
| DATA   | BRNĚ |                       |  |
| NÁZEV A ADRESA STAVBY / Projekt name                 |      |                       |  |
| Nová dětská skupina v budově MŽP                     |      |                       |  |
| Stavební úpravy spojené se změnou užívání            |      |                       |  |
| INVESTOR / Investor                                  |      |                       |  |
| Ministerstvo životního prostředí                     |      |                       |  |
| Vševocká 1442/65                                     |      |                       |  |
| Praha 10, 100 10                                     |      |                       |  |
| Schválil / Approved                                  |      | Datum / Date          |  |
| ZODPOVĚDNÝ PROJEKTANT / General designer             |      |                       |  |
| Ing. arch. Jan Múdra                                 |      |                       |  |
| Hábovka 81, PSČ 338 01                               |      |                       |  |
| Kontakt / Contact: 1442/65                           |      |                       |  |
| Tel. +420 222 222 228                                |      |                       |  |
| jan.mudra@seznam.cz                                  |      |                       |  |
| Schválil / Approved                                  |      | Datum / Date          |  |
| Ing. arch. Jan Múdra                                 |      |                       |  |
| PROJEKTANT ČÁSTI / Designer of part                  |      |                       |  |
| Ing. arch. Jan Múdra                                 |      |                       |  |
| VYPRACOVÁNÍ / Drawn by                               |      |                       |  |
| KRESELIL / Drawn                                     |      | KONTROLOVAL / Checked |  |
| Ing. Petr Štěpánek                                   |      | Ing. arch. Jan Múdra  |  |
| STUPEŇ DOKUMENTACE / Stage documentation             |      |                       |  |
| DOKUMENTACE PRO PROVÁDĚNÍ STAVBY                     |      |                       |  |
| ČÁST DOKUMENTACE - PROJEKT - PART DOCUMENTATION      |      |                       |  |
| D.1.1 - ZDRAVOTNÉ TECHNICKÉ INSTALACE - VODOVOD      |      |                       |  |
| D.1.4.2 - ZDRAVOTNÉ TECHNICKÉ INSTALACE - KANALIZACE |      |                       |  |
| OBSAH VÝKRESU / Drawing Content                      |      |                       |  |
| PUDOVÝ 1.PP - VODOVOD                                |      |                       |  |
| MĚŘÍTKO / Scale                                      |      |                       |  |
| 1:30   |      |                       |  |
| DATA VÝKRESU / Data of drawing                       |      |                       |  |
| 14.11.2017   |      |                       |  |
| VÝKRES / Drawing                                     |      |                       |  |
| MŽP-DS   |      |                       |  |
| DPS  |      |                       |  |
| D  |      |                       |  |
| 14.11.2017   |      |                       |  |
| VÝKRES / Drawing                                     |      |                       |  |
| MŽP-DS   |      |                       |  |

TABULKA MÍSTNOSTÍ

| č. M. | NÁZEV MÍSTNOSTI      | M²    |
|-------|----------------------|-------|
| 101   | HERNA                | 96,76 |
| 102   | TOALETY              | 13,35 |
| 103   | PŘÍPRAVNA JÍDLA      | 23,03 |
| 104   | SKLAD                | 1,76  |
| 105   | ÚKLIDOVÁ MÍSTNOST    | 1,27  |
| 106   | WC PERSONÁL          | 1,57  |
| 107   | PŘEDSÍN WC           | 1,64  |
| 108   | CHODBA               | 2,10  |
| 109   | KANCELÁŘ             | 12,25 |
| 110   | ŠATNA/ZÁDVEŘÍ        | 18,73 |
| 111   | CHODBA               | 11,70 |
| 112   | PŘEDSÍN              | 3,47  |
| 113   | SKLAD ŠNÁVĚHO PRÁDLA | 2,10  |
| 114   | PRÁDELNA/SUŠÁRNA     | 12,03 |

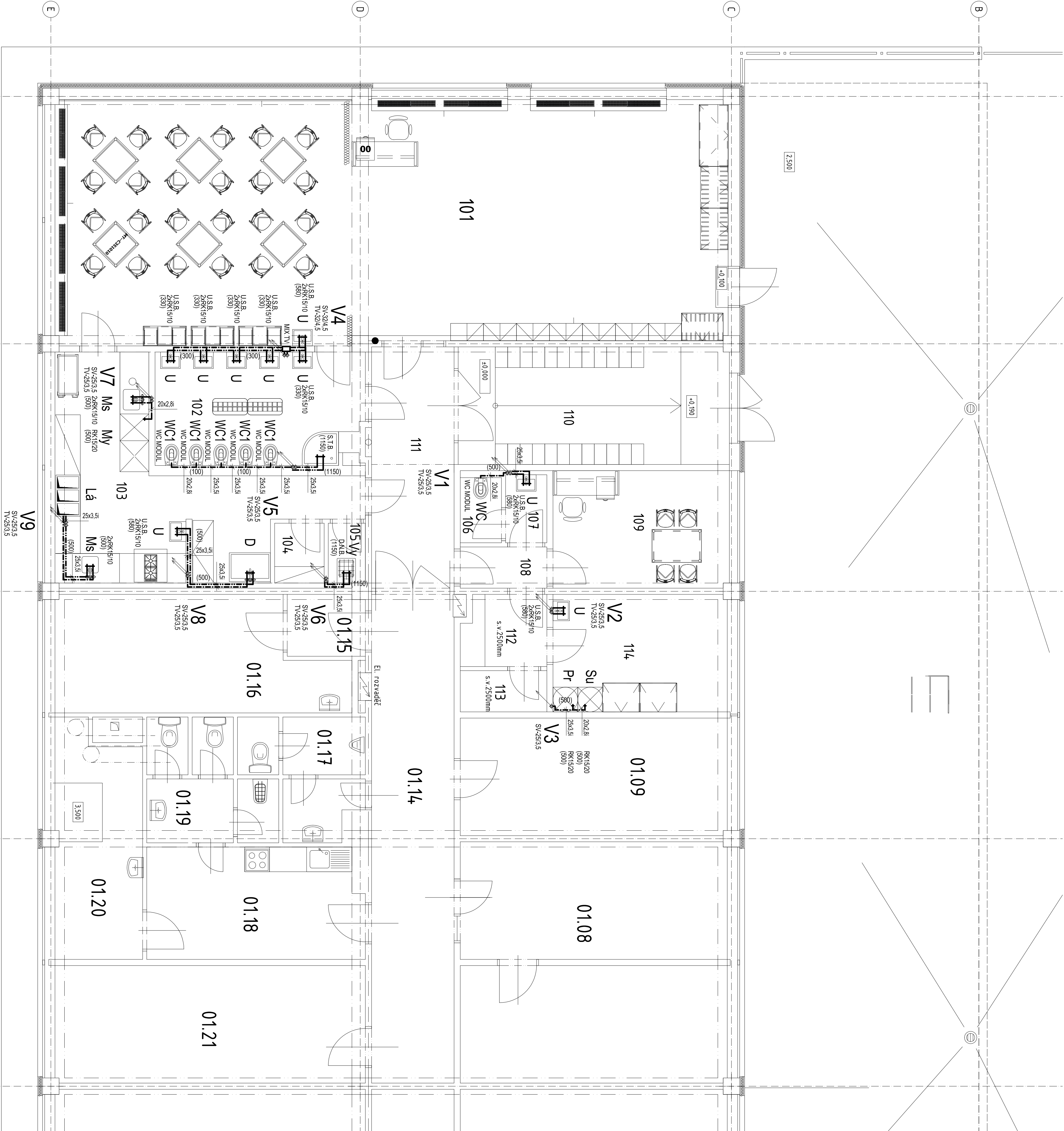

|   |  |       |  |         |  |  |  |  |  |  |  |
|---|--|-------|--|---------|--|--|--|--|--|--|--|
|   |  |       |  | Příloha |  |  |  |  |  |  |  |
| INDEX   |  | DATUM |  | Změny   |  |  |  |  |  |  |  |
| NÁZEV A ADRESA STAVBY / Project name  |  |       |  |         |  |  |  |  |  |  |  |
| Nová dětská skupina v budově MŽP<br>Stavební úpravy spojené se změnou užívání   |  |       |  |         |  |  |  |  |  |  |  |
| INVESTOR / Investor   |  |       |  |         |  |  |  |  |  |  |  |
| Ministerstvo životního prostředí<br>Věšovická 144/265<br>Praha 10, 100 10   |  |       |  |         |  |  |  |  |  |  |  |
| SOŠTAVIL / Supervisor   |  |       |  |         |  | DATUM / Date   |  |  |  |  |  |
|   |  |       |  |         |  |  |  |  |  |  |  |
| ZODPOVĚDNÝ PROJEKTANT / General designer  |  |       |  |         |  |  |  |  |  |  |  |
| Ing. arch. Jan Mudra<br>Hodkova 8, POC 238 01<br>Kaučovník / Věšova 4, 186 00 Praha 8 - Karlín<br>Tel.: +420 222 222 238<br>jan.mudra@seznam.cz |  |       |  |         |  |  |  |  |  |  |  |
| SOŠTAVIL / Supervisor   |  |       |  |         |  | Ing. arch. JAN MUDRA   |  |  |  |  |  |
| PROJEKTANT ČÁSTI / Designer of part   |  |       |  |         |  |  |  |  |  |  |  |
| <br>PROJEKTANT STAVBY s.r.o.<br>IČO: 250 20 12 11<br>DIČ: 452 00 00 00<br>DIČ: 452 00 00 00<br>TEL: +420 222 222 238<br>WWW: www.props.cz       |  |       |  |         |  | Stavba: Nová dětská skupina v budově MŽP<br>Stavební úpravy spojené se změnou užívání<br>Měřítko: 1:50<br>Dátum: 14.1.2017 |  |  |  |  |  |
|   |  |       |  |         |  |  |  |  |  |  |  |
| VÝKONOVATEL / Designer  |  |       |  |         |  | INVEST. / Owner  |  |  |  |  |  |
| Ing. arch. Jan Mudra  |  |       |  |         |  | Ing. arch. Jan Mudra   |  |  |  |  |  |
| KONTROLOVATEL / Checker   |  |       |  |         |  | Ing. arch. Jan Mudra   |  |  |  |  |  |
| STUPEŇ DOKUMENTACE / Stage documentation  |  |       |  |         |  | DOKUMENTACE PRO PROVEDENÍ STAVBY   |  |  |  |  |  |
| ČÁST DOKUMENTACE / PROJEKT / Part documentation   |  |       |  |         |  | D.1.4.1 - ZDRAVOTNĚ TECHNICKÉ INSTALACE - VODOVOD<br>D.1.4.2 - ZDRAVOTNĚ TECHNICKÉ INSTALACE - KANALIZACE                  |  |  |  |  |  |
| OBSAH VÝKRESU / Drawing Content   |  |       |  |         |  | PÍDORYS 1:NP - VODOVOD   |  |  |  |  |  |
| LEGENDA / Legend  |  |       |  |         |  | MĚRITELSKÁ SKALA / Scale   |  |  |  |  |  |
| 1:50  |  |       |  |         |  | 1:50   |  |  |  |  |  |
| MŽP-DS  |  |       |  |         |  | DPS D 14.1. B 02   |  |  |  |  |  |

TABULKA MÍSTNOSTÍ

| Č. M. | NÁZEV MÍSTNOSTI                       | M²     |
|-------|---------------------------------------|--------|
| BS.01 | GARŽE                                 | 703.25 |
| BS.07 | KUČI BOX                              | 4,0.51 |
| BS.08 | DENNÍ MÍSTNOST ROKŮŮ<br>KUCHYŇKA      | 25.37  |
| BS.09 | ODEDEHOVÁ MÍSTNOST<br>ROKŮŮ           | 12.61  |
| BS.10 | WC PŘEDSÍN                            | 4.93   |
| BS.11 | ÚKLADOVÁ KOPORA                       | 2.39   |
| BS.12 | WC KABINA                             | 0.00   |
| BS.13 | WC KABINA                             |        |
| BS.14 | PŘODÁR KABINA                         | 0.00   |
| BS.15 |                                       | 0.00   |
| BS.16 | ŠATNA                                 | 20.15  |
| BS.17 | UMÝVÁRNA                              | 5.13   |
| BS.18 | SKLAD, VZT PRO<br>KANELARÉ A SOCIÁLKU | 4.93   |
| BS.19 | ARCHIV                                | 12.82  |
| BS.20 | PROVOZNÍ CHODBA                       | 4.86   |

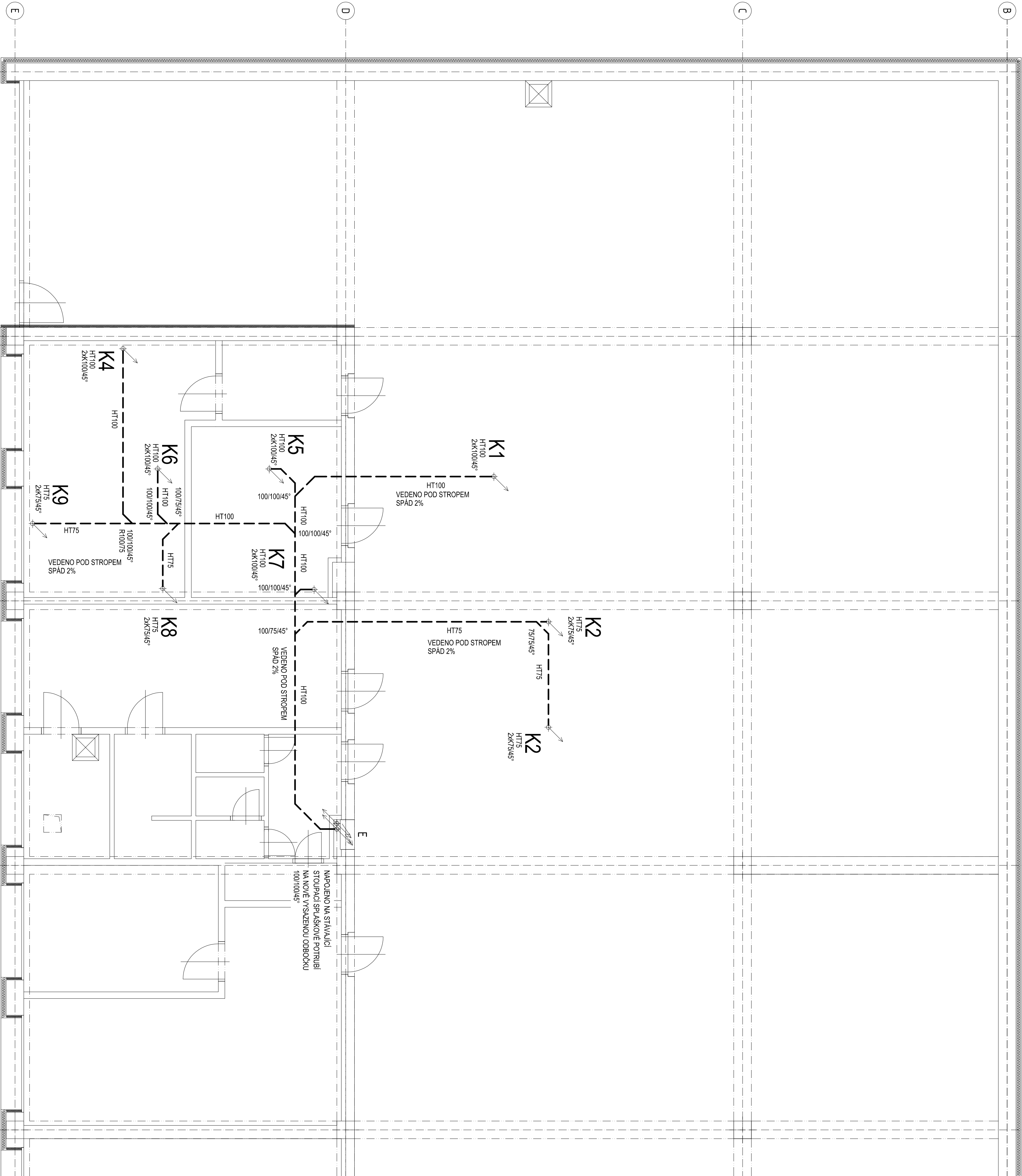

|   |  |                       |  |
|---|--|-----------------------|--|
| INDEX   |  | POPS                  |  |
| DATUM   |  | ZMĚNY                 |  |
| MÍSTO / KATEGORIE STAVBY / FASE STAVBY  |  |                       |  |
| Nová dětská skupina v budově MŽP<br>Stavební úpravy spojené se změnou užívání   |  |                       |  |
| INVESTOR / FINANČNÍ   |  |                       |  |
| Ministerstvo životního prostředí<br>Vršovická 144/265<br>Praha 10, 100 10   |  |                       |  |
| SPRÁVNÍ / VÝROBNÍ   |  | DATUM / DOK           |  |
| Ing. arch. Jan Mudra<br>Hádkovo 81, PČ. 238 01<br>Karlovy Vary, 360 00 Praha 8 - Mladá<br>Tel: +420 222 222 228<br>jan.mudra@seznam.cz<br>SPRÁVNÍ / VÝROBNÍ<br>Ing. arch. Jan Mudra |  |                       |  |
| PROJEKTANT / ČÁSTI / Design of part   |  |                       |  |
| Ing. arch. Jan Mudra  |  |                       |  |
| VÝROBNÍ / VÝROBNÍ / Design of part  |  |                       |  |
| Ing. arch. Jan Mudra  |  | KONTROLNÍ / KONTROLNÍ |  |
| Ing. arch. Jan Mudra  |  | Ing. arch. Jan Mudra  |  |
| STAVBA / DOKUMENTACE / Stage documentation  |  |                       |  |
| DOKUMENTACE PRO PROVÁDĚNÍ STAVBY  |  |                       |  |
| ČÁST DOKUMENTACE / PART OF DOCUMENTATION  |  |                       |  |
| D.1.4.1 - ZBRATOVNĚ TECHNICKÉ INSTALACE - VODOTVOD<br>D.1.4.2 - ZBRATOVNĚ TECHNICKÉ INSTALACE - KANALIZACE  |  |                       |  |
| OSBĚNÝ VÝKRES / Drawing Content   |  |                       |  |
| Přidání 1. pp - KANALIZACE  |  |                       |  |
| VÝKRES / Scale  |  | MĚŘÍTKO / Scale       |  |
| 1:50  |  | 1:50                  |  |
| STAVBA / Date   |  | MĚŘÍTKO / Scale       |  |
| 1.4.2. 03   |  | 1:50                  |  |
| MŽP-OS  |  | DPS                   |  |



| Č. M. | NÁZEV MÍSTNOSTI        | M <sup>2</sup> |
|-------|------------------------|----------------|
| 101   | HERNA                  | 96,76          |
| 102   | TOALETY                | 13,35          |
| 103   | PŘÍPRAVNA JÍDLA        | 23,03          |
| 104   | SKLAD                  | 1,76           |
| 105   | UKLIDOVÁ MÍSTNOST      | 1,27           |
| 106   | WC PERSONÁL            | 1,57           |
| 107   | PŘEDSÍN WC             | 1,64           |
| 108   | CHODBA                 | 2,10           |
| 109   | KANCELÁŘ               | 12,25          |
| 110   | ŠATNA/ZADVĚŘÍ          | 18,13          |
| 111   | CHODBA                 | 11,70          |
| 112   | PŘEDSÍN                | 3,47           |
| 113   | SKLAD ŠPINAVÉHO PRÁDLA | 2,10           |
| 114   | PRÁDELNA/SUSŠAČNA      | 12,03          |

[illegible]

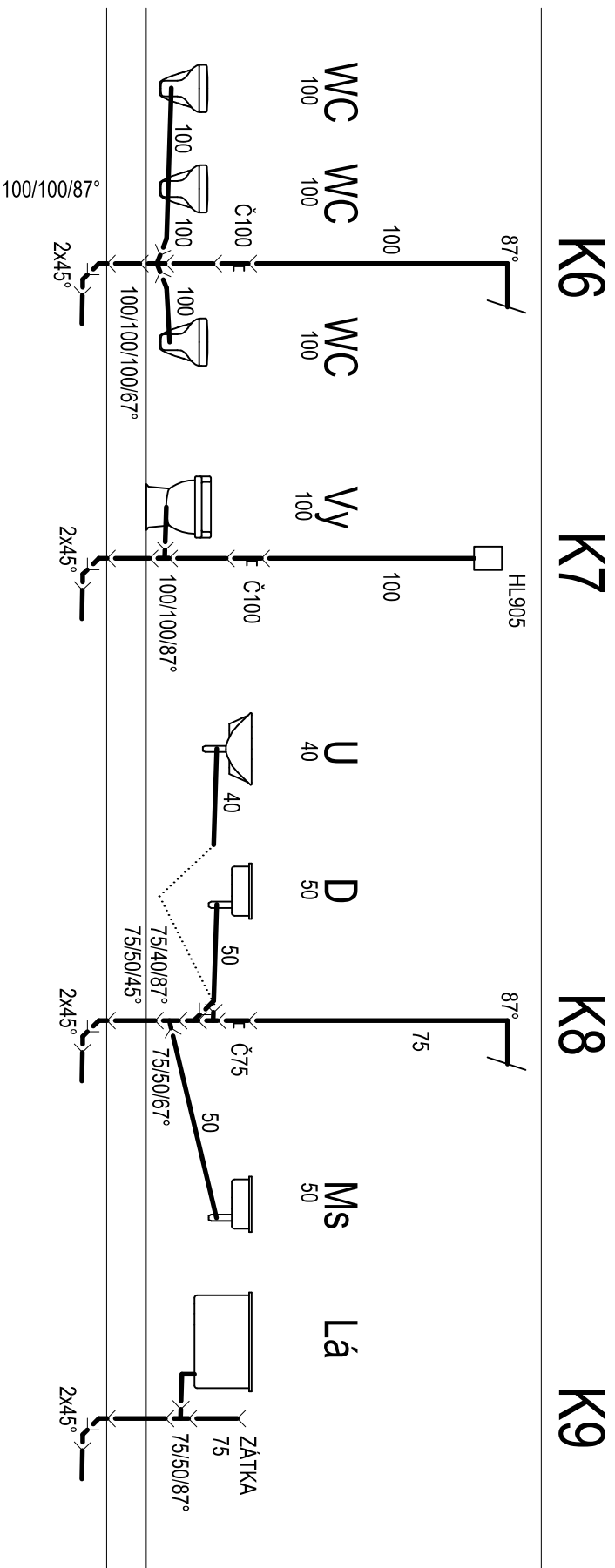
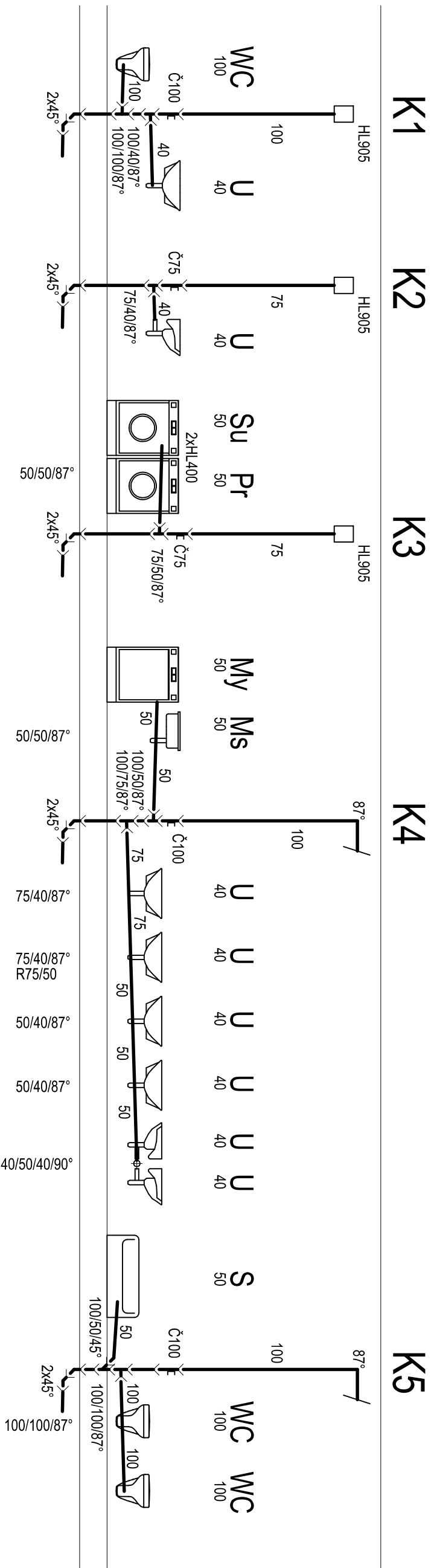

|  |  |                      |  |
|--|--|----------------------|--|
| INDEX  |  | POPIS                |  |
| DATA   |  | VÝKRES               |  |
| NÁZEV A ADRESA STAVBY / Project name                 |  |                      |  |
| Nová dětská skupina v budově MŽP                     |  |                      |  |
| Stavební úpravy spojené se změnou užívání            |  |                      |  |
| INVESTOR / Investor                                  |  |                      |  |
| Ministerstvo životního prostředí                     |  |                      |  |
| Vršovická 1442/65                                    |  |                      |  |
| Praha 10, 100 10                                     |  |                      |  |
| SCHVÁLIL / Approved                                  |  | DATA / Date          |  |
| ZODPOVĚDNÝ PROJEKTANT / General Designer             |  |                      |  |
| Ing. arch. Jan Mudra                                 |  |                      |  |
| Hrdlořezův 61, PSČ 538 01                            |  |                      |  |
| Karlínská Věže 4, 196 00 Praha 8 - Karlín            |  |                      |  |
| TEL. +420 222 522 258                                |  |                      |  |
| proj@janmudra.cz                                     |  |                      |  |
| SCHVÁLIL / Approved                                  |  | Ing. arch. Jan Mudra |  |
| PROJEKTANT / DESIGN / Designer of part               |  |                      |  |
| VÝKRESOVATEL / Designer                              |  |                      |  |
| VÝKRESOVATEL / Designer                              |  |                      |  |
| Ing. Petr Štěpánek                                   |  |                      |  |
| Ing. arch. Jan Mudra                                 |  |                      |  |
| STUŽENÍ DOKUMENTACE / Stage documentation            |  |                      |  |
| DOKUMENTACE PRO PROVÁDĚNÍ STAVBY                     |  |                      |  |
| ČÁST DOKUMENTACE - PROJEKT / Part documentation      |  |                      |  |
| D.1.4.1 - ZDRAVOTNĚ TECHNICKÉ INSTALACE - VODOVOD    |  |                      |  |
| D.1.4.2 - ZDRAVOTNĚ TECHNICKÉ INSTALACE - KANALIZACE |  |                      |  |
| OBSAH VÝKRESU / Drawing Content                      |  |                      |  |
| SWISLE ŘEZ V KANALIZACE                              |  |                      |  |
| LEGENDA  |  | DATA / Date          |  |
| 1:50   |  | 18.3.2017            |  |
| Stavba   |  | Stavba               |  |
| MŽP-DS   |  | DPS                  |  |
| D  |  | B                    |  |
| 14.2.  |  | 05                   |  |

AUTOREM TĚTO PROJEKTOVÉ DOKUMENTACE JE ING. ARCH. JAN MUDRA, 338 01 HOLOUBKOV 61, TEL. 777 607 027, ČKA 3150. TATO PROJEKTOVÁ DOKUMENTACE JE CHRÁNĚNÁ VE VŠECH SVÝCH ČÁSTECH AUTORSKÝM ZÁKONEM A NEMŮŽE BYT POUŽITA BEZ SOUHLASU AUTORA.